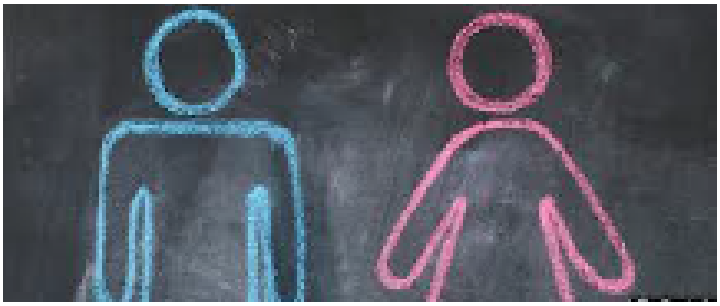

Enjeux du nouveau concept de « genre »

Conférence par Michel Boyancé

Doyen de la Faculté Libre
de Philosophie et de Psychologie (I.P.C.)

Jeudi 7 novembre 2013

à Mongré
école • collège • lycée

20h30
Conférence publique

Cette notion pourrait faire bientôt son apparition à l'école...
De quoi s'agit-il ?
Peut-on parler du genre à la place du masculin ou du féminin ?
Quelles en sont les implications ?
Quelle société se dessine alors ?

Nombre de places limité / réservation à l'adresse suivante :
assomption@mongre.org

Participation aux frais

Événement organisé par Mongré

276, avenue Saint Exupéry 69400 Villefranche sur Saône – **PARKING ORGANISÉ**